

見積依頼書

No. 1

該当ヶ所をご記入もしくは○で囲んでください。
 ※のついた箇所は必須項目となっていますので、忘れずをお願いします。
 FAX番号とメールアドレスはどちらかだけでも構いません。

記入日	年 月 日	
※建設予定地	ご住所(設置場所の確認状況に、番地までご記入下さい。) 〒	
※使用目的	事務所・店舗・住居・休憩室・工場・作業場・トイレ その他()	
※大きさ	外寸	高さ
	m × m ÷ 3.3 = 坪	m 平屋・その他()
オプション	建築確認申請・シャッター・ユニットバス・シャワー・基礎 トイレ(器具付き)・手洗い器・流し台・窓用シャッター・網戸 その他()	
【お客様ご連絡先】		
※貴社名 又は お名前	(ふりがな)	
	(ふりがな) ご担当者	
※ご住所	〒	
※電話番号/携帯	/	
※FAX番号		
※Mail		
※ご希望完成日	ご回答方法	FAX ・ メール ・ LINE
ご希望・質問欄		

お手数をおかけしますが、見積仕様書をご記入後、下記のいずれかまでお送りください。

【 有限会社 サンハウス 】

〒327-0002

栃木県佐野市並木町1073-4

Fax: 0283-21-1392 LINE ID: @638cgkuv

Mail: info@sun-house.co.jp

見積仕様書の記入に対して疑問点などがございましたら、下記の電話番号までご連絡ください。

電話番号：0283-21-1464

受付時間：平日8:00~17:00

土・日・祝日は事前に連絡を頂ければ対応いたします。



見積依頼書

No. 2

書ける範囲で構いませんので、ご記入もしくは✓をいれてください。

基礎	<input type="checkbox"/> ブロック基礎	コンクリートブロックを基礎にしたもの。	
	<input type="checkbox"/> べた基礎	建物の下全てに鉄筋入りコンクリートを用いた基礎。	
	<input type="checkbox"/> その他()		
床	<input type="checkbox"/> 全面土足不可	<input type="checkbox"/> 玄関上り框のみ可	<input type="checkbox"/> 全面土足可
	<input type="checkbox"/> コンパネ	コンクリート型枠用合板のこと。耐水性が高く安価。	
	<input type="checkbox"/> タイルカーペット	50cm角にカットされたカーペット。部分的に取り換え可能。	
	<input type="checkbox"/> クッションフロア	ビニール系床シートのこと。掃除がしやすく柄の種類も豊富。	
	<input type="checkbox"/> その他()		
内壁	<input type="checkbox"/> クロス調プリント合板	合板の表面にビニール製シートを貼り合わせたもの。	
	<input type="checkbox"/> クロス※外注になります	和紙や布、ビニール製でできたシートで柄の種類が豊富。※ベタ基礎が必要	
	<input type="checkbox"/> その他()		
天井	<input type="checkbox"/> ジプトーン	トラバチーン模様の洋風天井用化粧せっこうボードのこと。	
	<input type="checkbox"/> クロス※外注になります	和紙や布、ビニール製でできたシートで柄の種類が豊富。※ベタ基礎が必要	
	<input type="checkbox"/> その他()		
外壁	<input type="checkbox"/> 金属サイディング	金属板と裏打材(ウレタンフォーム)によって構成されたもの。厚さ12mm。	
	<input type="checkbox"/> ガルバリウム鋼板	アルミニウムを含んだ鋼板。耐久性・耐熱性がある。厚さ14~25mm。	
	<input type="checkbox"/> 窯業系サイディング	セメント質と繊維質などを板状に形成したもの。耐震性・耐火性など。厚さ14mm。	
	<input type="checkbox"/> その他()		
屋根(素材)	<input type="checkbox"/> ルーフデッキ	 ルーフデッキ 施工が確実で安価。 防水面に優れている。	
	<input type="checkbox"/> その他()		
屋根(形)	<input type="checkbox"/> フラット	 フラット	 切妻 ※要相談
	<input type="checkbox"/> 切妻 ※要相談		
	<input type="checkbox"/> その他()		
	<input type="checkbox"/> 雨樋	雨水を地上に流す為、軒先に取り付けた桶のこと。	
	<input type="checkbox"/> 庇(ヒサン)	雨や日光を防ぐ為、ドアや窓に取り付けられた小さい屋根のこと。	
	<input type="checkbox"/> 破風(屋根飾り)	屋根の側面を隠すためのもの。	
断熱材	<input type="checkbox"/> 壁(グラスウール50mm)	繊維系。断熱性・不燃性・吸音性・耐久性がある。	
	<input type="checkbox"/> 天井(グラスウール 50mm ・ 100mm)		
	<input type="checkbox"/> 床(スタイロフォーム)	樹脂系。断熱性・耐水性・耐久性がある。	
	<input type="checkbox"/> その他()		

お手数をおかけしますが、見積仕様書をご記入後、下記のいずれかまでお送りください。

【 有限会社 サンハウス 】

〒327-0002

栃木県佐野市並木町1073-4

Fax: 0283-21-1392

LINE ID: @638cgkuv

Mail: info@sun-house.co.jp

見積仕様書の記入に対して疑問点などがございましたら、下記の電話番号までご連絡ください。

電話番号 : 0283-21-1464

受付時間 : 平日8:00~17:00







土・日・祝日は事前に連絡を頂ければ対応いたします。

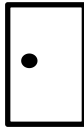

見積依頼書

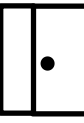
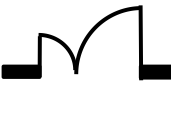
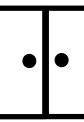
No. 3

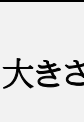
書ける範囲で構いませんので、ご記入もしくは✓・○をつけてください。

玄関 ※希望するドアの種類がありましたら、別途指示して下さい。 ※下さい。	<input type="checkbox"/> アルミフラッシュドア		アルミフラッシュドア		片開き戸 ※開き方は左右どちらでも変更出来ます。						
	●数量()ヶ所		アルミガラスドア								
	<input type="checkbox"/> アルミガラスドア		●ドアの種類		親子扉 ※開き方は左右どちらでも変更出来ます。						
	●数量()ヶ所		()								
<input type="checkbox"/> 親子ドア		親子ドア		両開き戸							
●数量()ヶ所		()									
<input type="checkbox"/> 両開きドア		両開きドア									
●数量()ヶ所		()									
窓	引き違い	<input type="checkbox"/> 透明 ()ヶ所	大きさ	幅 (mm)	780	1235	1690	高さ (mm)	370	570	770
		<input type="checkbox"/> 曇りガラス ()ヶ所			その他()	970	その他()				
	FIX ※開閉出来ない羽目殺しの窓のこと	<input type="checkbox"/> 透明 ()ヶ所	大きさ	幅 (mm)	405	640	730	高さ (mm)	370	570	770
		<input type="checkbox"/> 曇りガラス ()ヶ所			780	その他()	970		1170	その他()	
照明	<input type="checkbox"/> 逆富士LED ()ヶ所		長方形のライト								
	<input type="checkbox"/> LEDシーリングライト ()ヶ所		一般的な丸いライト								
トイレ照明	<input type="checkbox"/> LED照明 ()ヶ所		スイッチ式								
	<input type="checkbox"/> センサーLED照明 ()ヶ所		人感式の為、自動でオンオフを切り替える。								
コンセント	<input type="checkbox"/> 壁 ()ヶ所		壁にある2口の一般的なコンセント。								
	<input type="checkbox"/> 床 ()ヶ所		床にある収納式のアップコンセント。								
	<input type="checkbox"/> 天井 ()ヶ所		天井にあるコンセント。								
	<input type="checkbox"/> 100Vエアコン用 ()ヶ所		エアコン用コンセント。								
	<input type="checkbox"/> 200Vエアコン用 ()ヶ所		エアコン用コンセント。								
換気扇	<input type="checkbox"/> 防水用 ()ヶ所		外用コンセント。								
	<input type="checkbox"/> 200φ ※連続運転は不可		羽の直径が20cm。手動。								
	<input type="checkbox"/> パイプファン100 ※連続運転は不可		人感式の為、自動でオンオフを切り替える。								
	<input type="checkbox"/> 24時間換気		建築確認申請を取る際に必ず必要になります。								
<input type="checkbox"/> その他()											

お手数をおかけしますが、見積仕様書をご記入後、下記のいずれかまでお送りください。

【 有限会社 サンハウス 】

〒327-0002

栃木県佐野市並木町1073-4

Fax: 0283-21-1392

LINE ID: @638cgkuv

Mail: info@sun-house.co.jp

見積仕様書の記入に対して疑問点などがございましたら、下記の電話番号までご連絡ください。

電話番号 : 0283-21-1464

受付時間 : 平日8:00~17:00

土・日・祝日は事前に連絡を頂ければ対応いたします。



見積依頼書

No. 4

おおよそで結構ですので、ご希望の間取りをご記入下さい。

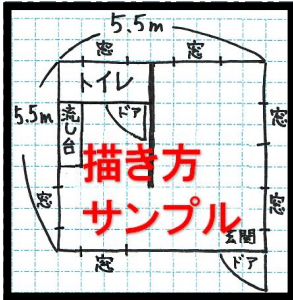

A large grid area for drawing the room layout, consisting of a 20x20 grid of dashed blue lines.